I Congreso Nacional de Bibliotecas Públicas de Chile,. DIBAM y Centro Bibliotecario de Puente Alto, Santiago (Chile), 2006.

Bibliotecas sin muros: el saber para todos. Herramientas prácticas para la construcción de estructuras comunitarias - Bibliotecas sin muros: el saber para todos. Herramientas prácticas para la construcción de estructuras comunitarias [ppt].

Civallero, Edgardo.

Cita: Civallero, Edgardo (Noviembre, 2006). Bibliotecas sin muros: el saber para todos. Herramientas prácticas para la construcción de estructuras comunitarias - Bibliotecas sin muros: el saber para todos. Herramientas prácticas para la construcción de estructuras comunitarias [ppt]. *I Congreso Nacional de Bibliotecas Públicas de Chile,*. DIBAM y Centro Bibliotecario de Puente Alto, Santiago (Chile).

Dirección estable: **http://www.aacademica.org/edgardo.civallero/22/1.pdf**

Esta obra está bajo una licencia de Creative Commons.
Para ver una copia de esta licencia, visite
http://creativecommons.org/licenses/by-nc-nd/4.0/deed.es.

Acta Académica es un proyecto académico sin fines de lucro enmarcado en la iniciativa de acceso abierto. *Acta Académica fue creado para facilitar a investigadores de todo el mundo el compartir su producción académica. Para crear un perfil gratuitamente o acceder a otros trabajos visite: http://www.aacademica.org.*

Lic. Edgardo Civallero
Universidad Nacional
de Córdoba
Córdoba – Argentina

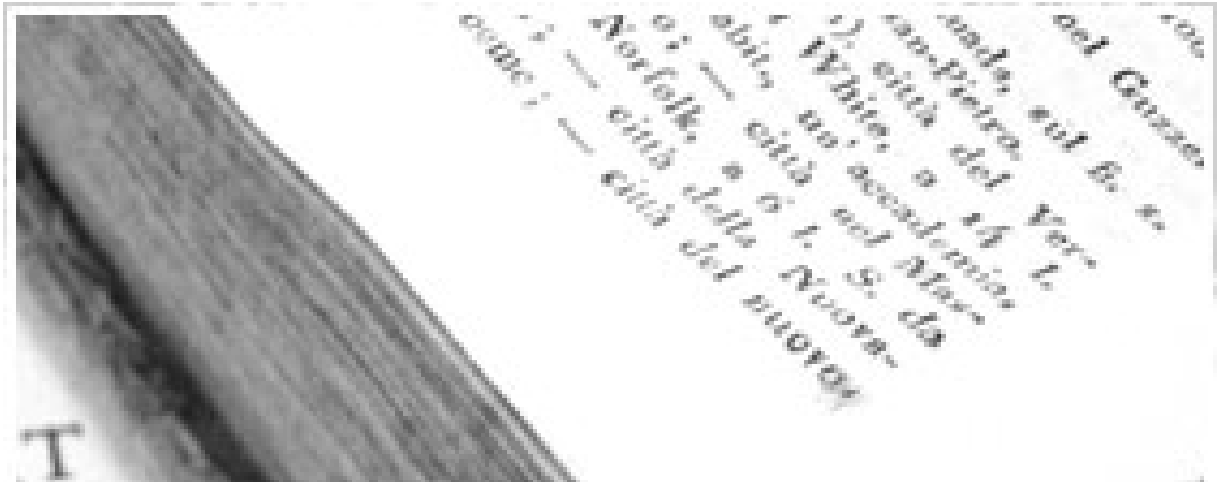

[Bibliotecas sin muros: el saber para todos]

Herramientas prácticas para la construcción de estructuras comunitarias

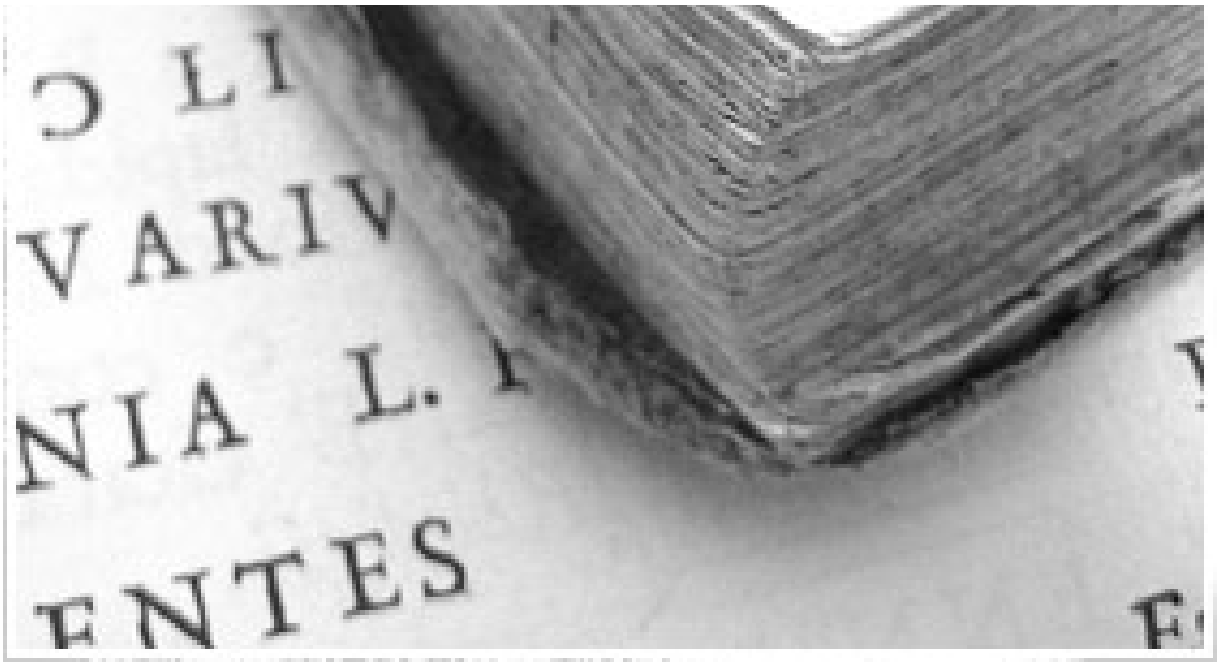

[www.bibliotecassinmuros.blogspot.com]

Bibliotecas comunitarias
[intento de] definición

Unidades de información generadas
desde, por, en, con y para
la comunidad

El espíritu comunitario se refleja en origen, objetivos y servicios, y expresa un modelo de desarrollo de base

Bibliotecas comunitarias
desarrollo de base

La comunidad destinataria **participa** plenamente de todas las tomas de decisión, pues es la propia comunidad la que (re)conoce las necesidades y las respuestas a las mismas

Planeamiento bibliotecológico

Método de planificación

[lógico, ordenado, determinado]

de una estructura bibliotecológica

a partir de unas necesidades concretas

- Evaluación
- Misión
- Funciones
- Objetivos
- Metas
- Servicios
- Actividades

- Recursos humanos
- Recursos materiales

Planeamiento bibliotecológico

etapas

Planeamiento bibliotecológico

necesidades

¿Puede una **biblioteca**, es decir, un servicio de gestión de conocimiento, responder a las **necesidades** imperiosas y **reales** de una comunidad?

Es una entidad **dinámica** y adaptable. No se trata de una estructura **rígida** y encorsetada.

Planeamiento bibliotecológico
evaluación preliminar (1)

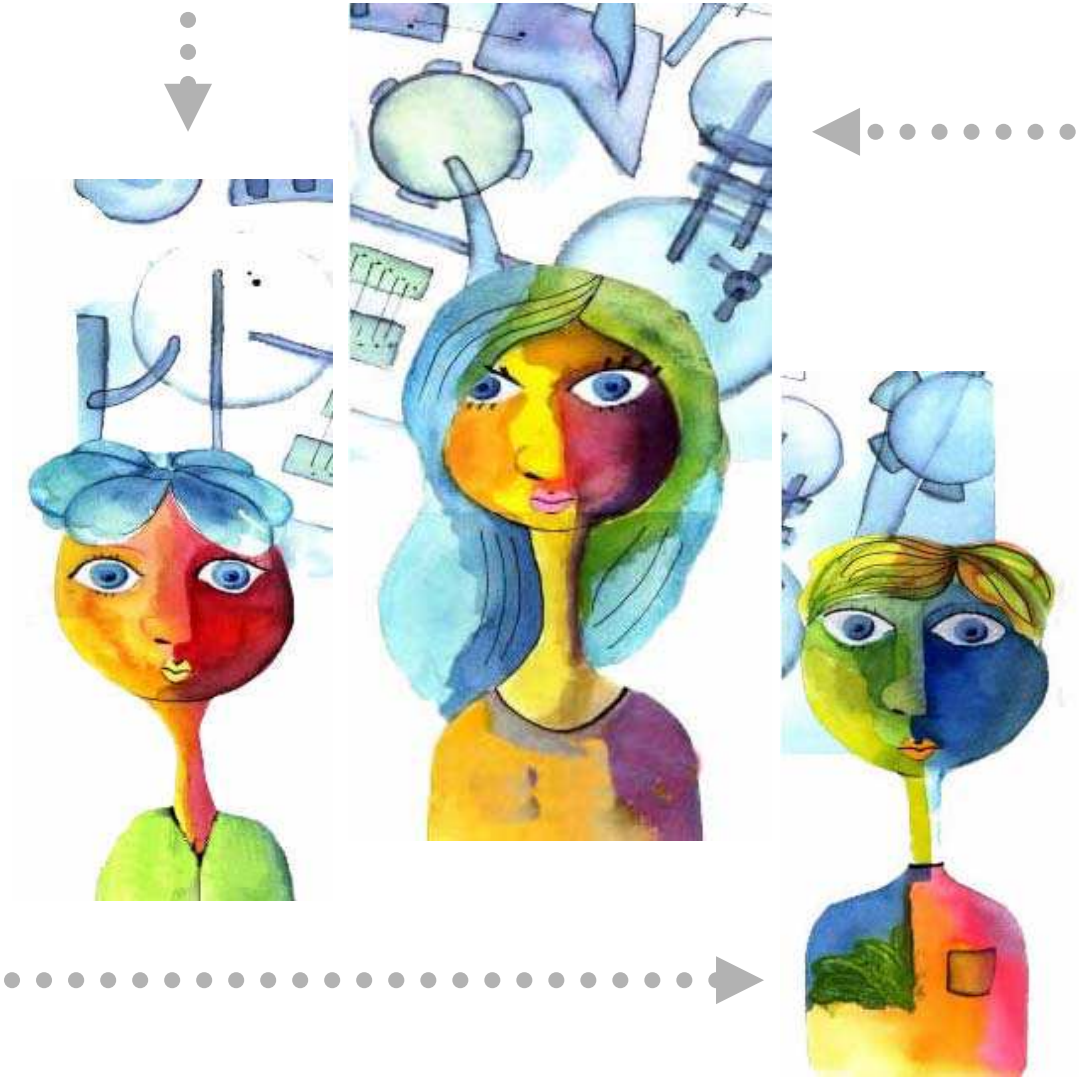

El proceso de evaluación permite (re)conocer a la comunidad, sus características, recursos y necesidades

Planeamiento bibliotecológico
evaluación preliminar (2)

- **Métodos y herramientas cuantitativas**

- **Métodos cualitativos**
  - Observación participante
  - Descripción densa

- **Herramientas cualitativas**
  - Entrevistas directas
  - Historias de vida

Planeamiento bibliotecológico
evaluación preliminar (3) - P

Demografía

Número, edad, sexo, etnia, estructura familiar, características de la comunidad, mujeres / ancianos / niños, desocupación, rubros laborales

Geografía

Posición [tradicional] de la comunidad, comunicación y servicios, aprovechamiento del espacio y los recursos

Sociedad

Estructura social, nivel de vida, problemáticas sociales / sanitarias / otras

Formación e información

Educación [no formal], necesidad y uso de información, servicios de información, formación laboral. Bibliotecas pre-existentes (recursos, etc.)

Resultado: Perfil de comunidad, reflejando necesidades

Planeamiento bibliotecológico

misión (1)

Expresión **concisa** de la finalidad de una biblioteca, que especifica las **razones** fundamentales de su existencia

Planeamiento bibliotecológico
misión (2)

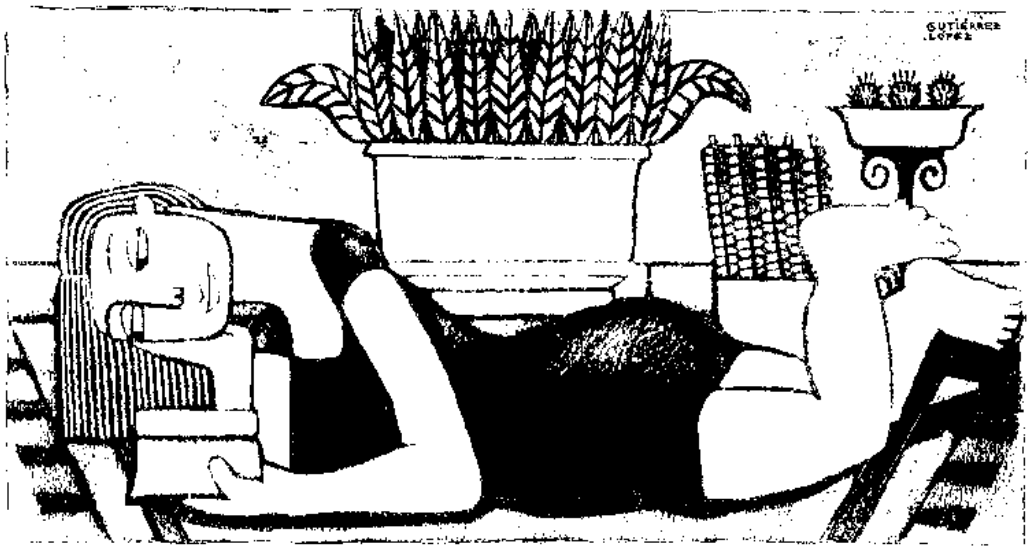

"La biblioteca (qué hace) (para qué lo hace) (para quién lo hace)"

Para quién lo hace: usuarios finales (más necesitados)
Para qué lo hace: satisfacer (ciertas) necesidades
Qué hace: responde a dichas necesidades

Planeamiento bibliotecológico
misión (3) - P

“La biblioteca comunitaria, centro educativo y cultural de la comunidad, proporciona materiales y servicios de información y ocio para ayudar a sus usuarios (especialmente a aquellos en edad escolar) a satisfacer sus necesidades de información, estimulando el interés y la apreciación de la lecto-escritura y el aprendizaje de los niños”

Planeamiento bibliotecológico
[investigación – acción]

Método que propone evaluar en la práctica lo construido en la teoría, y construir la teoría desde lo realizado en la práctica. Permite evaluación / revisión continua con la participación directa de los actores sociales involucrados

Planeamiento bibliotecológico
Funciones (1)

Limitan las acciones de la biblioteca a un espectro determinado (responder a las necesidades más urgentes y esenciales), dado que los recursos son siempre **escasos**, y los requerimientos de una comunidad (por pequeña que ésta sea) **no pueden** cubrirse nunca en su totalidad.

Planeamiento bibliotecológico

Funciones (2)

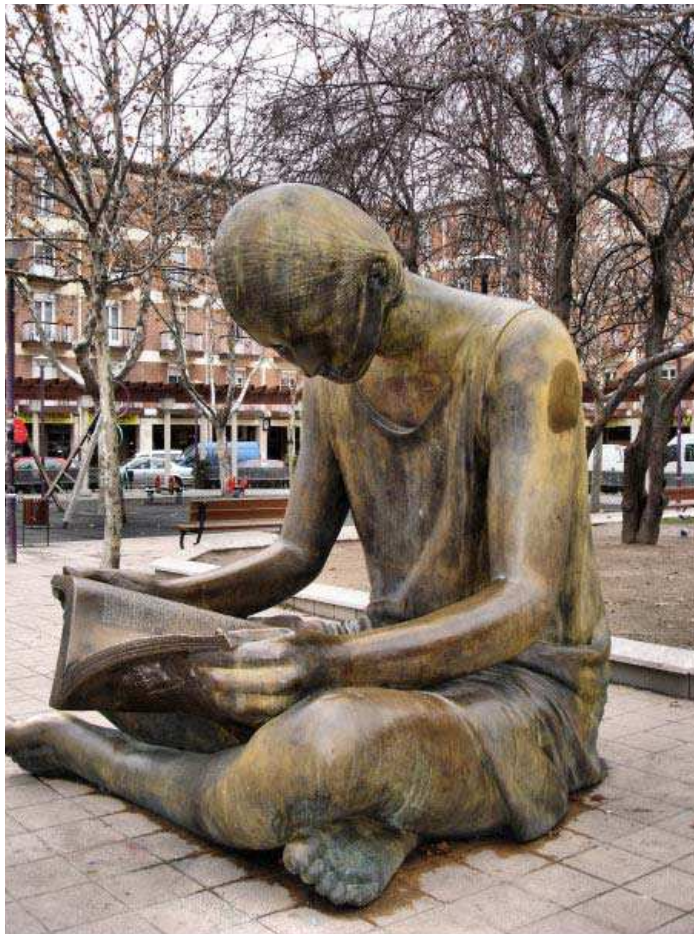

- Puerta de iniciación al aprendizaje para escolares
- Centro de materiales populares
- Centro de apoyo al aprendizaje
- Centro de actividades comunitarias
- Centro de información de la comunidad
- Centro de alfabetización

(Descripción, beneficios, recursos)

Planeamiento bibliotecológico

Funciones (3) - P

- Centro de alfabetización
- Centro de rescate de tradición oral
- Centro de trabajo sobre derechos (humanos, etc.)
- Centro de información sobre salud (y otras...)
- Centro de expresión cultural
- Centro de capacitación laboral

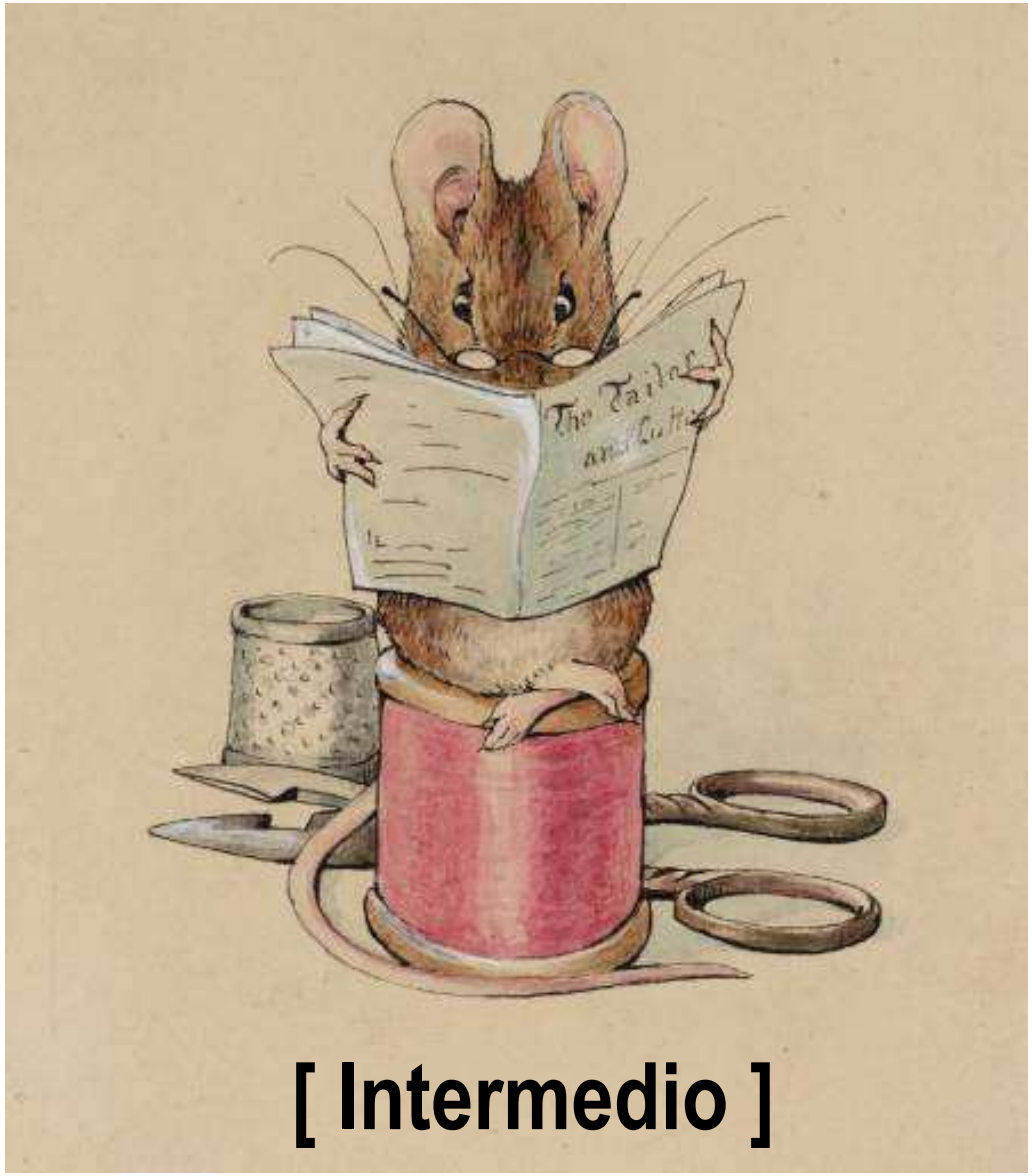

[Intermedio]