

Mate verde como el cinturón: Primera jornada de grupos de estudio sobre el periurbano de Córdoba. INTA, Córdoba, 2018.

Calidad ambiental del periurbano de Villa María, Córdoba.

Guzmán Leticia Ana, Becker Analía Rosa, Mizdraje Dafne, Pierotti Luciana, Castoldi Leonardo, Tuninetti Luis E., Castro Ricardo Luis, Carriazo Silvia, Morán Ignacio y Rodríguez María Jimena.

Cita:

Guzmán Leticia Ana, Becker Analía Rosa, Mizdraje Dafne, Pierotti Luciana, Castoldi Leonardo, Tuninetti Luis E., Castro Ricardo Luis, Carriazo Silvia, Morán Ignacio y Rodríguez María Jimena (2018). *Calidad ambiental del periurbano de Villa María, Córdoba. Mate verde como el cinturón: Primera jornada de grupos de estudio sobre el periurbano de Córdoba. INTA, Córdoba.*

Dirección estable: <https://www.aacademica.org/cifaldi.ruano.gonza/16>

ARK: <https://n2t.net/ark:/13683/pafv/Srp>



Esta obra está bajo una licencia de Creative Commons.
Para ver una copia de esta licencia, visite
<https://creativecommons.org/licenses/by-nc-nd/4.0/deed.es>.

Acta Académica es un proyecto académico sin fines de lucro enmarcado en la iniciativa de acceso abierto. Acta Académica fue creado para facilitar a investigadores de todo el mundo el compartir su producción académica. Para crear un perfil gratuitamente o acceder a otros trabajos visite: <https://www.aacademica.org>.

Directora del proyecto de investigación: Dra. Analía Becker

El grupo de investigación: L. Ana Guzmán, Dafne Mizdraje, Luciana Pierotti, Leonardo Castoldi, Luis Tuninetti, Ricardo Castro, Silvia Carriazo, Ignacio Morán, Jimena Rodríguez

Institución de pertenencia: Instituto Académico y Pedagógico de Ciencias Básicas y Aplicadas. Universidad Nacional de Villa María. CIT-CONICET UNVM

Grupo de investigación: Calidad ambiental del periurbano de Villa María, Córdoba.

Tema: parches de usos del suelo, Planificación.

Disciplina: *varias (agronomía, ecología de paisaje, urbanismo)*

ÁREA: planificación y Ordenamiento Territorial

PROYECTO MARCO: *Calidad de suelos en agroecosistemas del departamento General San Martín-Córdoba y la calidad ambiental del periurbano de la ciudad cabecera.*

Que Hicimos? Se estableció el área periurbana de la localidad de Villa María, Córdoba, Argentina en función de las Ordenanzas Municipales 6.401 y 6.402, del censo 2010 y de las parcelas rurales determinadas por la municipalidad dentro su jurisdicción. Dicho periurbano ha queda definido en 6 zonas (Figura 1) separado por las principales vías de acceso.



Figura 1. Periurbano de Villa María

Se determinaron las actividades que se realizan en la zona, definiendo los parches de uso del suelo. Entendiendo como parche a una unidad homogénea donde predomina un tipo de actividad o condición particular, puede variar en su forma, superficie y entorno, pueden ser de igual denominación, colindantes y diferenciarse por su gestión o pertenencia (Figura 2).



Figura 2. Parches de uso del suelo

Se determinaron las características morfoedológicas, ya que se entiende que una de las condicionantes y potencialidades del ambiente son dadas por el lugar donde se está emplazado. Villa María se encuentra sobre una paleollanura de inundación, faja fluvial, manto loessico, paleoabanico aluvial y paleocausas.

Las diferentes temáticas abordadas están relacionadas a:

- Los aspectos socioeconómicos, para lo cual se organizaron dos talleres orientados a la construcción del periurbano con sus necesidades y condiciones a fin de generar políticas locales.
- Relación de espacio verdes públicos y relictos o renovales de espinal.
- Distribución y estado de las actividades que se realizan en el periurbano.

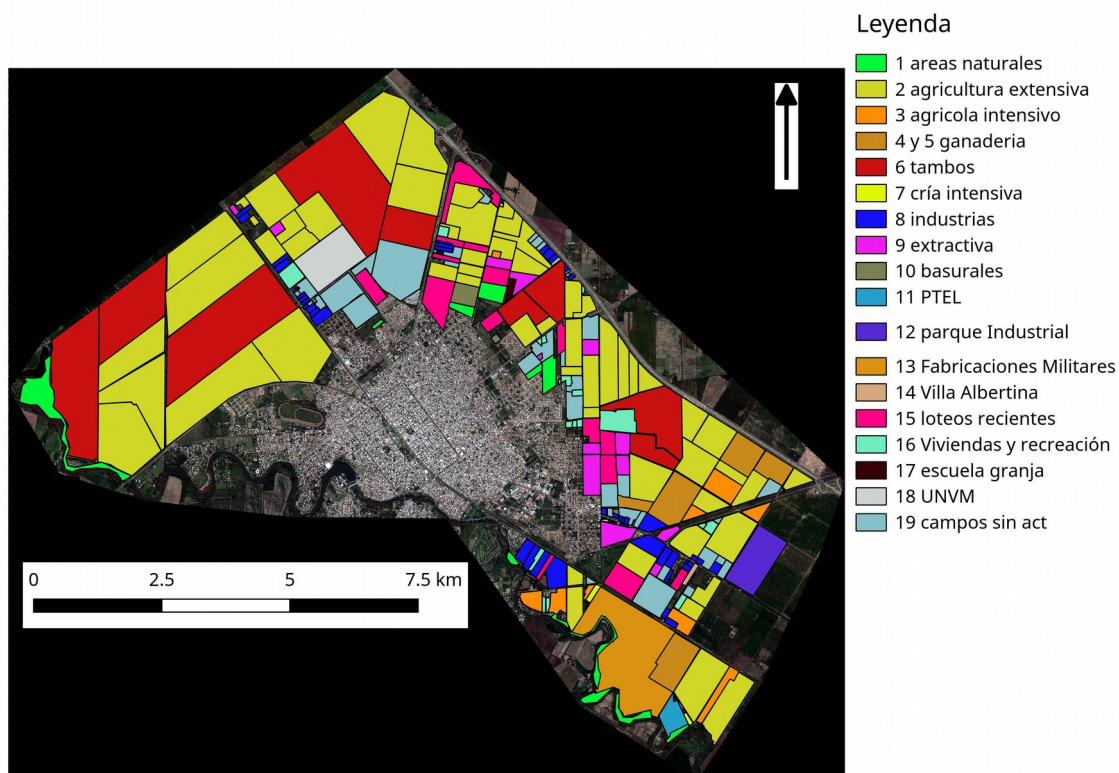
RESULTADOS/AVANCES

- Se firmó un protocolo de trabajo con la Municipalidad de Villa María.
- Se realizaron relevamientos en conjunto con la municipalidad.
- Se cuenta con 3 propuestas de trabajo final de grado (lic. en Amb. y Energías Renovables, Ing. en agronomía y lic. en desarrollo local y regional.)
- Una tesis doctoral y 1 tesis de maestría.
- Se está relevando la calidad de suelo del periurbano en agroecosistemas.
- Se crearon 14 indicadores de Presión – Estad - Respuesta para el periurbano.
- Se creó un área específica dentro de la universidad de hábitat y ambiente para trabajar en la relación del territorio. La cual ya cuenta con una agenda de cursos de posgrado.